



<p>12345 Deze kaart is noordgericht Perceelnummer 25 Huisnummer</p> <p>— Vastgestelde kadastrale grens — Voorlopige kadastrale grens — Administratieve kadastrale grens — Bebouwing — Overige topografie</p> <p>Voor een eensluitend uittreksel, Apeldoorn, 3 april 2018 De bewaarder van het kadaster en de openbare registers</p>	<p>Schaal 1:500</p> <p>Kadastrale gemeente Sectie Perceel</p>	<p>SLOTEN (N.H.) F 2582</p>	
--	---	---	--

Aan dit uittreksel kunnen geen betrouwbare maten worden ontleend.
 De Dienst voor het kadaster en de openbare registers behoudt zich de intellectuele eigendomsrechten voor, waaronder het auteursrecht en het databankenrecht.

- ERFGRENS
- HOUT MET PLESTERWERK
- STEEN
- HOUT
- HEMELWATER
- FECALIE OVERLOOP
- FECALIEN
- GRONDKABEL ELEKTRA
- GRONDLEIDING WATERLEIDING
- CONTROLEPUT RIOLERING HEMELWATER
- AARDELEKTRODEN
- HEMELWATER VERTICAAL
- ENTREE
- METERKAST ELEKTRA
- TUSSENMETERKAST ELEKTRA
- BRANDBLUSSER
- GASMETER
- POMP
- AFSLUITKRAAN
- AFSLUITKRANEN EN WATERMETERS
- AFSLUITKRANEN IN WATERLEIDINGNET
- LUIK IN VLOER

3

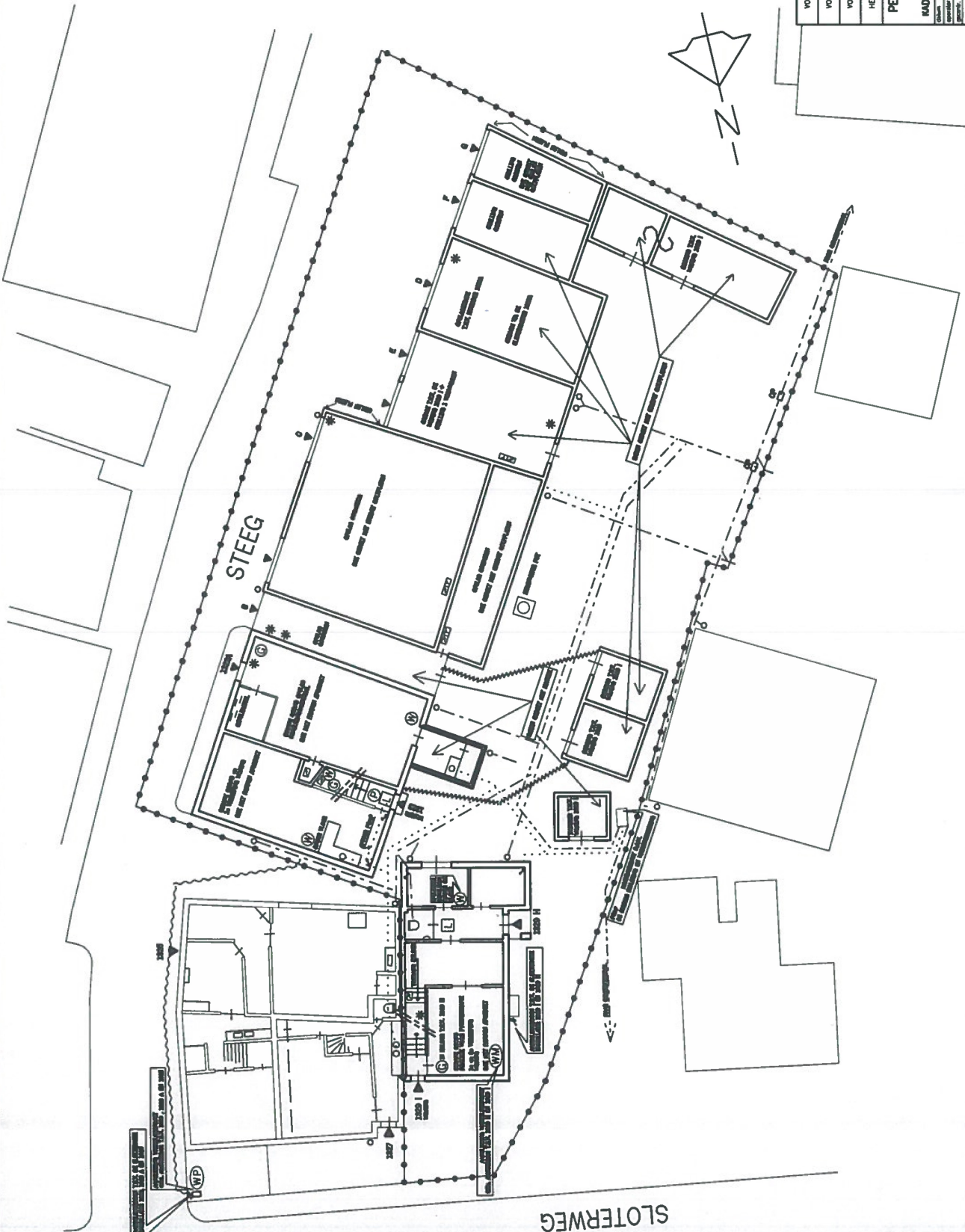

VOOR PLATTEGROND I.E. VERDERING HOOFDING 1329 DE TEKENING SL. 02
 VOOR BESTEMMING NO. 1329 H. EN 1329 I. DE TEKENING SL. 03
 VOOR INSTALLATIES DE BLAD SL. 01 A

HET LEDING BELOOP IN HET TERREIN IS QUI WAAKTOEGING MET DACT AANGEVEN

**PERCEEL ERVEN SCHELTES SLOTERWEG 1329 en 1323
 AMSTERDAM - SLOTEN**

INDUSTRIAL BEHOUD SECIE F PERCEELNUMMERS 927, 1298 en 2394

Ontwerp : 21.02.1977	Tekening : SL. 01
Uitvoering : 14.02.2000	Uitvoering : SL. 01

Uitv. nr. : **SL. 01**

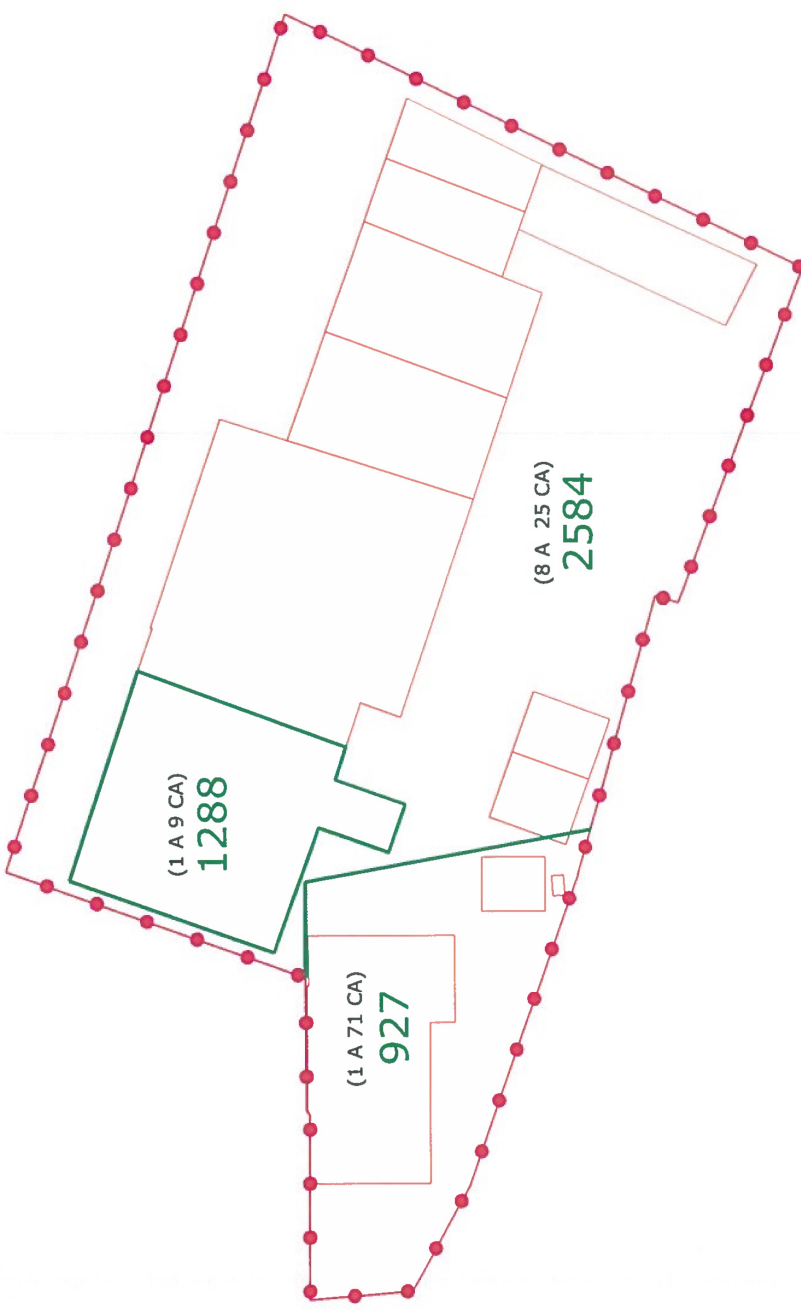

EIGENDOM ERVEN SCHELTES

BESTAANDE BEBOUWING

KADASTRALE GRENS SECTIE F

2584 KADASTRALE NUMMER

(1 A 71 CA) OPPERVLAKTE OPGAVE KADASTER



PERCEEL ERVEN SCHELTES
 SLOTERWEG 1329 en 1323
 AMSTERDAM - SLOTEN
 P.H. Buis Wijkmanlaan 20 1185JR Amsterdam 06-13424167 020-6452667 p.buis@hetnet.nl

OPPERVLAKTEN KADASTER

Bestand: 01/11/ P.H. Buis Datum: maart 2018