

Vorgenomen splitsing in appartementsrechten van het kadastrale perceel gemeente: Amsterdam sectie: E no: 3368 de Notaris:

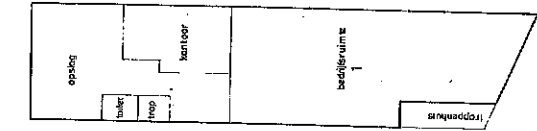

Basiss grond 1:100

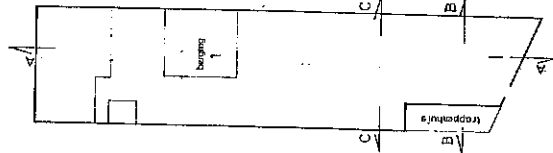

Tussenverdieping 1:100

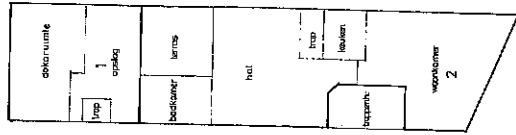

1e verdieping 1:100

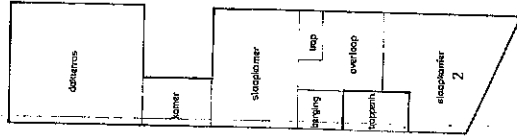

2e verdieping 1:100

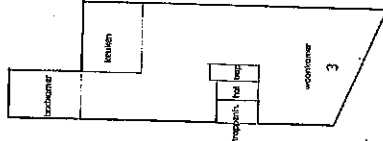

3e verdieping 1:100

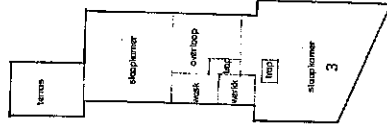

4e verdieping 1:100

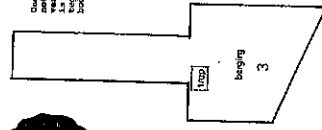

Zolderverdieping 1:100

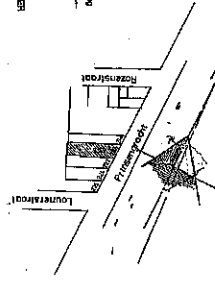

Situatie 1:1000

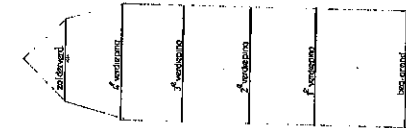

Dwarsdoorsn. 1:100

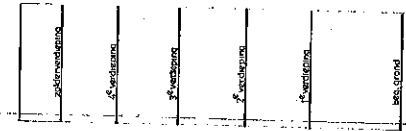

Dwarsdoorsn. 1:100

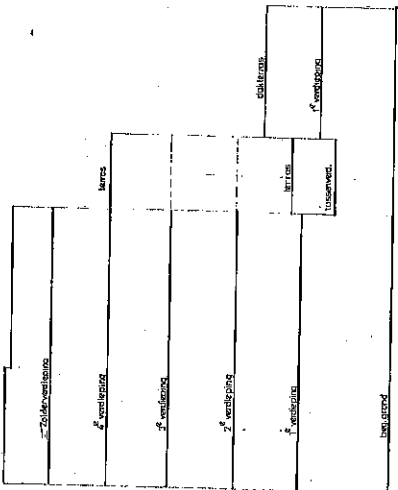

Longsdoorsneden A-A 1:100

De afgebeelde plannen zijn vervaardigd door de architect...
 Architect: J. J. van der Vliet
 No: 3368
 Datum: 2-10-98

De afgebeelde plannen zijn vervaardigd door de architect...
 Architect: J. J. van der Vliet
 No: 3368
 Datum: 2-10-98

De afgebeelde plannen zijn vervaardigd door de architect...
 Architect: J. J. van der Vliet
 No: 3368
 Datum: 2-10-98

De afgebeelde plannen zijn vervaardigd door de architect...
 Architect: J. J. van der Vliet
 No: 3368
 Datum: 2-10-98

De afgebeelde plannen zijn vervaardigd door de architect...
 Architect: J. J. van der Vliet
 No: 3368
 Datum: 2-10-98

Bepaald door de...
 Datum: 2-10-98
 No: 3368
 Prinsengracht 220 te Amsterdam
 Architect: J. J. van der Vliet
 No: 3368
 Datum: 2-10-98