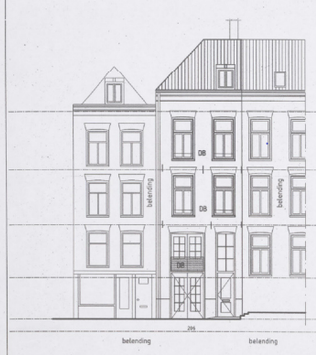

voorgevel
(blijft gehandhaafd)

achtergevel voorhuis

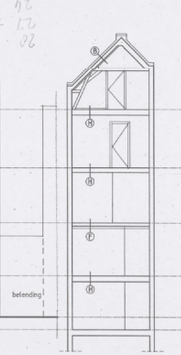

dwarsdoorsnede BB

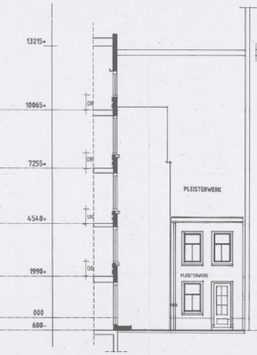

aanzicht E

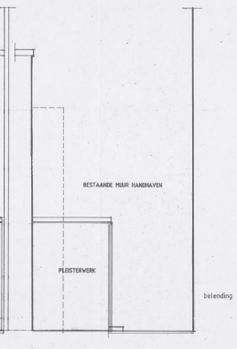

aanzicht F

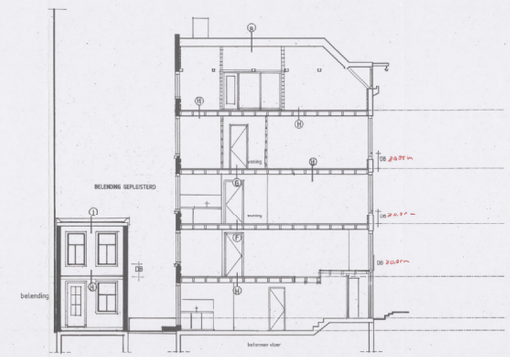

langsdoorsnede AA

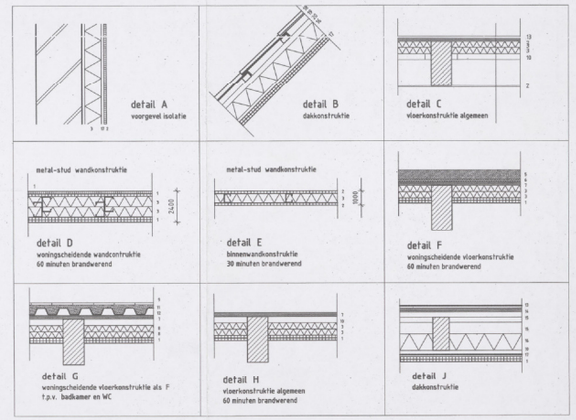

DETAILS schaal 1:10

1 = 2 x 12,5 fermacel
2 = 1 x 12,5 fermacel
3 = mineralwoldeken
4 = metal-stud scheidingswand
5 = polystyrene-vloer 45mm
6 = vloerwoldeken, harde persing
7 = vloerlaag
8 = mineralwoldeken 36mm
9 = dubbel hanglpaneen vloerlegal 180x18mm
10 = hengel
11 = betondrukvloer 38mm
12 = levelplaat
13 = zink bedekking /40mm.
14 = underlymentdaak
15 = constructiehout
16 = stoomwoldeken
17 = dampremmende folie
18 = PANNEN
19 = PANLAT
20 = DAKBESCHOT

ALGEMEEN

-tekeningen van beton-en staalkonstrukties worden afzonderlijk ingediend
-gas- en elektra voorzieningen zullen voldoen aan de de door de nutsbdrijven gestelde eisen
-geveis en het dak isoleren volgens bouwbeslaît
-ramen voorzien van isolatieglas
-de gehele begane grond inbraakpreventief uit te voeren
-de meterkasten te voorzien van G.E.B. sloten
-tekeningen en berekeningen worden apart ingediend
-voorgevel ongewijzigd
-achtergevel nieuw pleisterwerk
-alle kozijnen/ramen/lijstwerken e.d. van grenen o.i.d.(aan de buitengevels)
-bouwmuren als bestaand
-binnenzijde van voor-,achtergevel te voorzien van porisoolamp 5cm als isolatie
-in de badkamers/W.C.s/C.V.ruimten D.H.G. vloertegels 10/10 cm
-in de badkamers/W.C.s/wandtegels 15/15 cm H=180+ vloer
-boven aanrecht wandtegels 15/15 cm H=60+ aanrecht
-uitzicht op andernaas erf zal privaatrechtelijk worden geregeld

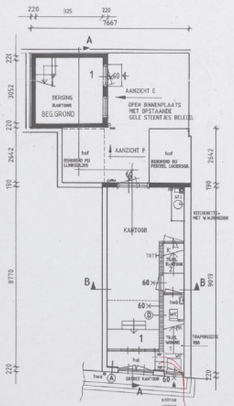
220 325 220
7667
A
BERGING
BOATHOUSE
BEG.GROND
1
60
AANZICHT E
OPEN BINNENPLAATS
MET OPSTAANDE
GELE STEENTJES BELEGD.
AANZICHT P
hof
PEDERSEN EU
FENSTER, LINDEROOM
KAMER
KAMER
KAMER