

Uittreksel bodeminformatie

Peperstraat 7 te Purmerend

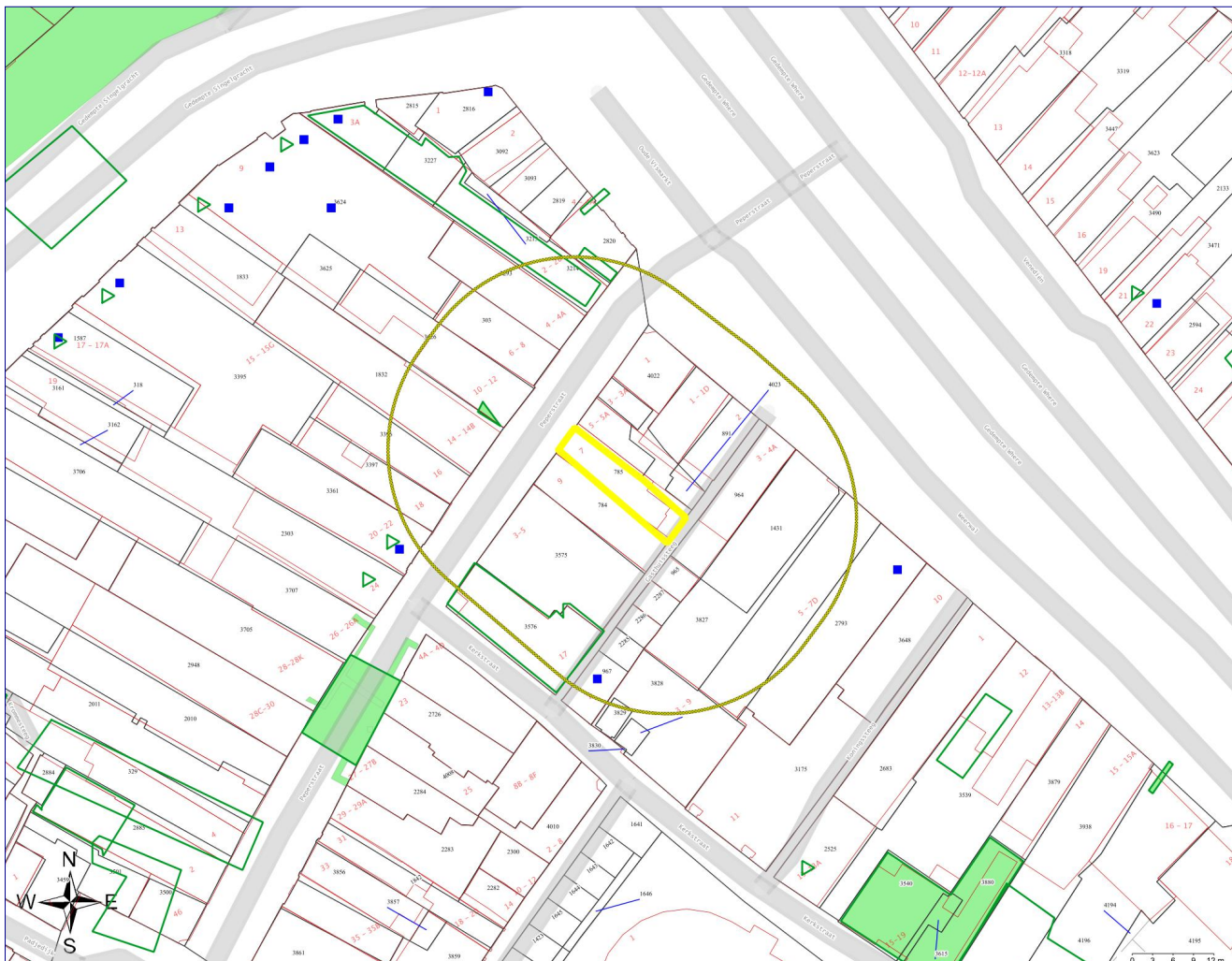

	Geselecteerde locatie		HBB Locaties
	25-meter contour		Ondergrondse tanks
	Rapportcontouren		Locatiecontouren
	Perceelgrenzen		

Welke informatie vindt u in dit rapport

Dit betreft een rapportage van de milieuhygiënische bodemkwaliteit van het perceel waarvan de locatie op de eerste pagina van dit rapport is aangegeven. De rapportage is gemaakt op basis van gegevens van het bodeminformatiesysteem (bis) van Omgevingsdienst IJmond. Omgevingsdienst IJmond verleent deze dienst voor de gemeenten Beemster, Beverwijk, Bloemendaal, Edam-Volendam, Haarlemmerliede en Spaarnwoude, Heemskerk, Heemstede, Landsmeer, Noordwijkerhout, Oostzaan, Purmerend, Uitgeest, Velsen, Waterland, Wormerland en Zandvoort. Indien er van het perceel, of de directe omgeving hiervan, bodemonderzoeken, Besluiten (Wet bodembescherming) of ondergrondse tanks in het bis bekend zijn, bevat deze rapportage een uittreksel hiervan.

De informatie kan onder anderen gebruikt worden bij eigendomsoverdracht van een perceel, taxaties en de uitvoering van bodemonderzoek. Voor het uitvoeren van bodemonderzoek moet conform de NEN 5725 (historisch onderzoek), NEN 5707 (verkennd asbestonderzoek) en de norm NEN 5740 (verkennd bodemonderzoek) in een straal van 25 meter rondom de onderzoekslocatie alle milieu-informatie worden verzameld. Hieronder volgt een toelichting op de beschikbare informatie. Heeft u vragen over dit rapport of behoefte aan een advies, dan kunt u bellen met één van de milieuadviseurs bodem van de Omgevingsdienst. U kunt ook mailen naar: info@odijmond.nl.

Bodemonderzoeken en bodemsaneringsrapporten

De rapportage vermeldt alle bodemonderzoeken en bodemsaneringsrapporten die bij de Omgevingsdienst bekend zijn. Dit hoeven echter niet alle bestaande bodemonderzoeken en rapporten te zijn. Wij beschikken vaak niet over onderzoeken die uitgevoerd zijn in het kader van eigendomsoverdracht of in het kader van de BSB-operatie (vrijwillig bodemonderzoek op bedrijfsterreinen). Het is namelijk niet verplicht deze onderzoeken naar de gemeente te sturen. Wij beschikken wel over onderzoeken in het kader van de vergunning tot bouw, de milieuvergunning, bestemmingswijzigingen en de Wet bodembescherming (Wbb).

Vermeldt wordt ook of de resultaten van het bodemonderzoek aanleiding gaven tot het uitvoeren van verder onderzoek of een bodemsanering.

Locaties Wet bodembescherming (Wbb)

In het bodeminformatiesysteem staan locaties vermeld waar (vermoedelijk) ernstige bodemverontreinigingen aangetroffen is. Een ernstig verontreinigde bodem moet volgens de Wet bodembescherming (op termijn) gesaneerd worden, als er sprake is van onaanvaardbare risico's.

Ondergrondse tanks bij particulieren

Het tankenbestand bevat locaties waar een particuliere, ondergrondse huisbrandolietank aanwezig is (geweest). De lijst is niet uitputtend, omdat deze samengesteld is op basis van vrijwillige meldingen van particuliere tankbezitters. Een registratieplicht bestond niet. Van bovengrondse tanks bij particulieren zijn geen gegevens beschikbaar.

Een ondergrondse tank is op de juiste wijze gesaneerd als een KIWA-certificaat aanwezig is. De tank is dan op juiste wijze gereinigd en afgevuld met zand of gereinigd en verwijderd. Daarnaast is de bodem onderzocht op verontreiniging met olieproducten.

Historisch bodembestand (Hbb)

In het Historisch Basisbestand (HBB) zijn locaties opgenomen waar - op basis van Hinderwet- en vergunningsgegevens blijkt dat er (potentieel) bodembedreigende activiteiten hebben plaatsgevonden. Bodembedreigende activiteiten hoeven niet tot bodemverontreiniging te hebben geleid. De aard van de activiteit zegt wel iets over de kans dat bodemverontreiniging is opgetreden.

Alleen een bodemonderzoek geeft uitsluitsel of de bodem daadwerkelijk verontreinigd is.

Bodemkwaliteitskaart

Gegevens uit de bodemkwaliteitskaart zijn niet opgenomen in de rapportage, omdat de kaart niets zegt over de bodemkwaliteit van een specifiek perceel. Het geeft de te verwachten bodemkwaliteit weer voor de onverdachte delen van een groter gebied en is bedoeld als hulpmiddel bij lokaal grondverzet. De bodemkwaliteitskaart is te vinden op de website: www.odijmond.nl.

Directe omgeving van de locatie

De rapportage besteedt ook aandacht aan percelen in de directe omgeving van het geselecteerde adres. Een bodemverontreiniging kan zich namelijk naar naastgelegen percelen verspreiden. De rapportage geeft de gegevens voor het gebied 25 meter rondom het geselecteerde adres.

Informatie over geselecteerd perceel

Overzicht bodemlocaties

Binnen de Omgevingsdienst IJmond zijn hierover geen digitale gegevens beschikbaar of (nog) niet ingevoerd.

Gegevens bodemlocaties

Binnen de Omgevingsdienst IJmond zijn hierover geen digitale gegevens beschikbaar of (nog) niet ingevoerd.

Overzicht tanks

Binnen de Omgevingsdienst IJmond zijn hierover geen digitale gegevens beschikbaar of (nog) niet ingevoerd.

- Documenten bij tanks

Overzicht activiteiten uit Historisch bodembestand

Binnen de Omgevingsdienst IJmond zijn hierover geen digitale gegevens beschikbaar of (nog) niet ingevoerd.

Informatie van percelen in een straal van 25 meter rondom de locatie

Overzicht bodemlocaties

Locatiecode	Locatiennaam	Straatnaam	Huisnummer	Postcode	Plaatsnaam
NZ055003413	Peperstraat 17	Peperstraat	17	1441BH	PURMEREND
NZ055029851	Gedempte Singelgracht 3	Gedempte Singelgracht	3	1441AN	PURMEREND
NZ055030029	Oude Vismarkt 5	Oude Vismarkt	4 A	1441AM	PURMEREND
NZ043900073	Peperstraat 12	Peperstraat	12	1441BJ	Purmerend

Gegevens bodemlocaties

Peperstraat 17

Locatiecode	NZ055003413
Locatiennaam	Peperstraat 17
Straatnaam	Peperstraat
Huisnummer	17
Postcode	1441BH
Plaatsnaam	PURMEREND

- Bodeminformatie

Beoordeling verontreiniging	Niet verontreinigd
Vervolgactie i.h.k.v WBB uit status locatie van Nazca	voldoende onderzocht
Bevoegd gezag Wbb	Noord-Holland
Asbeststatus	

- Rapportinformatie

Binnen de Omgevingsdienst IJmond zijn hierover geen digitale gegevens beschikbaar of (nog) niet ingevoerd.

- Documenten bij rapporten

Binnen de Omgevingsdienst IJmond zijn hierover geen digitale gegevens beschikbaar of (nog) niet ingevoerd.

- Besluiten bij locatie

Kenmerk besluit	Soort besluit	Datum besluit
Geen vervolg (geen adm Nazorg)	2003-7014	04-03-2003

- Documenten bij besluiten

Document gaat over	Downloadlink
Geen vervolg (geen adm Nazorg), 04-03-2003	bes7127.pdf

- Mogelijk onderzochte bodembedreigende activiteiten

Gebruik	Van	Tot	Voldoende onderzocht
onbekend	Onbekend		

- Activiteiten uit Historisch bodembestand

Binnen de Omgevingsdienst IJmond zijn hierover geen digitale gegevens beschikbaar of (nog) niet ingevoerd.

- Tanks

Binnen de Omgevingsdienst IJmond zijn hierover geen digitale gegevens beschikbaar of (nog) niet ingevoerd.

- Documenten bij tanks

Binnen de Omgevingsdienst IJmond zijn hierover geen digitale gegevens beschikbaar of (nog) niet ingevoerd.

- Verontreinigingscontouren

Binnen de Omgevingsdienst IJmond zijn hierover geen digitale gegevens beschikbaar of (nog) niet ingevoerd.

- Saneringscontouren

Binnen de Omgevingsdienst IJmond zijn hierover geen digitale gegevens beschikbaar of (nog) niet ingevoerd.

- Zorgcontouren

Binnen de Omgevingsdienst IJmond zijn hierover geen digitale gegevens beschikbaar of (nog) niet ingevoerd.

Gedempte Singelgracht 3

Locatiecode	NZ055029851
Locatiennaam	Gedempte Singelgracht 3
Straatnaam	Gedempte Singelgracht
Huisnummer	3
Postcode	1441AN
Plaatsnaam	PURMEREND

- Bodeminformatie

Beoordeling verontreiniging	Pot. ernstig, niet urgent, niet spoedeisend
Vervolgactie i.h.k.v WBB uit status locatie van Nazca	voldoende onderzocht
Bevoegd gezag Wbb	Noord-Holland
Asbeststatus	Niet onderzocht

- Rapportinformatie

Rapportdatum	Naam onderzoek	Onderzoeksbureau	Rapportnummer	Conclusie
06-10-2009	Rapport Oriënterend onderzoek nieuwe stijl Gedempte Singelgracht 3 te Purmerend	Kwinfra Milieu	09058rapp1	

- Documenten bij rapporten

Document gaat over	Downloadlink
Rapport Oriënterend onderzoek nieuwe stijl Gedempte Singelgracht 3 te Purmerend	Rapport Oriënterend onderzoek nieuwe stijl Gedempte Singelgracht 3 te Purmerend

- Besluiten bij locatie

Kenmerk besluit	Soort besluit	Datum besluit
Geen vervolg (geen adm Nazorg)	2011-14843	14-03-2011

NO uitvoeren	2010-35237	16-06-2010
--------------	------------	------------

- Documenten bij besluiten

Document gaat over	Downloadlink
Geen vervolg (geen adm Nazorg), 14-03-2011	bes3068.pdf
NO uitvoeren, 16-06-2010	bes3069.pdf

- Mogelijk onderzochte bodembedreigende activiteiten

Gebruik	Van	Tot	Voldoende onderzocht
metaaloppervlaktebehandelingsbedrijf	Onbekend	Onbekend	
vuurwerkfabriek (pyrotechniek)	1976	Onbekend	
brandstoftank (ondergronds)	1976	Onbekend	
munitiedepot	1976	Onbekend	

- Activiteiten uit Historisch bodembestand

Binnen de Omgevingsdienst IJmond zijn hierover geen digitale gegevens beschikbaar of (nog) niet ingevoerd.

- Tanks

Binnen de Omgevingsdienst IJmond zijn hierover geen digitale gegevens beschikbaar of (nog) niet ingevoerd.

- Documenten bij tanks

Binnen de Omgevingsdienst IJmond zijn hierover geen digitale gegevens beschikbaar of (nog) niet ingevoerd.

- Verontreinigingscontouren

Contourtype	Overschr. Grenswaarde	Oppervlakte	Stof	Bovenkant	Onderkant
Grond	I		lood		

- Saneringscontouren

Contourtype	Startdatum	Einddatum	Werkelijke methode bovengrond	Werkelijke methode ondergrond
	16-08-2010			

- Zorgcontouren

Binnen de Omgevingsdienst IJmond zijn hierover geen digitale gegevens beschikbaar of (nog) niet ingevoerd.

Oude Vismarkt 5

Locatiecode	NZ055030029
Locatiennaam	Oude Vismarkt 5
Straatnaam	Oude Vismarkt
Huisnummer	4 A
Postcode	1441AM
Plaatsnaam	PURMEREND

Bodem informatie

Beoordeling verontreiniging	
Vervolgactie i.h.k.v WBB uit status locatie van Nazca	
Bevoegd gezag Wbb	Noord-Holland
Asbeststatus	Onverdacht

- Rapportinformatie

Binnen de Omgevingsdienst IJmond zijn hierover geen digitale gegevens beschikbaar of (nog) niet ingevoerd.

- Documenten bij rapporten

Document gaat over	Downloadlink
Indicatief onderzoek Oude Vismarkt 5 te Purmerend	Indicatief onderzoek Oude Vismarkt 5 te Purmerend

- Besluiten bij locatie

Kenmerk besluit	Soort besluit	Datum besluit
Instemmen afwijken SP	2010-28035	05-08-2010

- Documenten bij besluiten

Document gaat over	Downloadlink
Instemmen afwijken SP, 05-08-2010	besB78.pdf

- Mogelijk onderzochte bodembedreigende activiteiten

Gebruik	Van	Tot	Voldoende onderzocht
ophooglaag (niet gespecificeerd)	Onbekend		

- Activiteiten uit Historisch bodembestand

Binnen de Omgevingsdienst IJmond zijn hierover geen digitale gegevens beschikbaar of (nog) niet ingevoerd.

- Tanks

Binnen de Omgevingsdienst IJmond zijn hierover geen digitale gegevens beschikbaar of (nog) niet ingevoerd.

- Documenten bij tanks

Binnen de Omgevingsdienst IJmond zijn hierover geen digitale gegevens beschikbaar of (nog) niet ingevoerd.

- Verontreinigingscontouren

Contourtype	Overschr. Grenswaarde	Oppervlakte	Stof	Bovenkant	Onderkant
Grond	I		lood zink		

- Saneringscontouren

Binnen de Omgevingsdienst IJmond zijn hierover geen digitale gegevens beschikbaar of (nog) niet ingevoerd.

- Zorgcontouren

Binnen de Omgevingsdienst IJmond zijn hierover geen digitale gegevens beschikbaar of (nog) niet ingevoerd.

Peperstraat 12

Locatiecode	NZ043900073
Locatiennaam	Peperstraat 12
Straatnaam	Peperstraat
Huisnummer	12
Postcode	1441BJ
Plaatsnaam	Purmerend

- Bodeminformatie

Beoordeling verontreiniging	
Vervolgactie i.h.k.v WBB uit status locatie van Nazca	
Bevoegd gezag Wbb	Noord-Holland
Asbeststatus	

- Rapportinformatie

Rapportdatum	Naam onderzoek	Onderzoeksbureau	Rapportnummer	Conclusie
22-01-2020	voor- en bodemonderzoek bodemkwaliteit (conform CROW 400) Peperstraat 12	Arcadis	PB02396	De grond is sterk verontreinigd met lood en zink.

- Documenten bij rapporten

Document gaat over	Downloadlink
KGV ODIJ-Z-20-081532	KGV ODIJ-Z-20-081532

- Besluiten bij locatie

Binnen de Omgevingsdienst IJmond zijn hierover geen digitale gegevens beschikbaar of (nog) niet ingevoerd.

- Documenten bij besluiten

Binnen de Omgevingsdienst IJmond zijn hierover geen digitale gegevens beschikbaar of (nog) niet ingevoerd.

- Mogelijk onderzochte bodembedreigende activiteiten

Binnen de Omgevingsdienst IJmond zijn hierover geen digitale gegevens beschikbaar of (nog) niet ingevoerd.

- Activiteiten uit Historisch bodembestand

Binnen de Omgevingsdienst IJmond zijn hierover geen digitale gegevens beschikbaar of (nog) niet ingevoerd.

- Tanks

Binnen de Omgevingsdienst IJmond zijn hierover geen digitale gegevens beschikbaar of (nog) niet ingevoerd.

- Documenten bij tanks

Binnen de Omgevingsdienst IJmond zijn hierover geen digitale gegevens beschikbaar of (nog) niet ingevoerd.

- Verontreinigingscontouren

Binnen de Omgevingsdienst IJmond zijn hierover geen digitale gegevens beschikbaar of (nog) niet ingevoerd.

- Saneringscontouren

Binnen de Omgevingsdienst IJmond zijn hierover geen digitale gegevens beschikbaar of (nog) niet ingevoerd.

- Zorgcontouren

Binnen de Omgevingsdienst IJmond zijn hierover geen digitale gegevens beschikbaar of (nog) niet ingevoerd.

Overzicht tanks

Binnen de Omgevingsdienst IJmond zijn hierover geen digitale gegevens beschikbaar of (nog) niet ingevoerd.

- Documenten bij tanks

Overzicht activiteiten uit Historisch bodembestand

Adres	Bedrijfsnaam	Gebruik	Periode
Kerkstraat 1	Wolf, J.P.M. de	50515 wasbenzinepompinstallatie 50516 terpinepompinstallatie 631242 hbo-tank (ondergronds) 631249 terpentijn(olie)tank (ondergronds)	1967 - onbekend

Disclaimer

Deze rapportage geeft de situatie weer zoals bekend bij de omgevingsdienst op de datum van afdrukken.

De informatie wordt verstrekt op basis van de bij de Omgevingsdienst IJmond beschikbare gegevens. Aan de door ons verstrekte gegevens kunnen geen rechten worden ontleend. De Omgevingsdienst staat niet garant voor de volledigheid en juistheid van de getoonde informatie en aanvaardt geen aansprakelijkheid voor schade of gevolgschade voortkomend uit het verstrekken van deze informatie, schade ten gevolge van nalaten gebaseerd op deze informatie mede inbegrepen.

Wij attenderen u op het feit dat u als makelaar, eigenaar, toekomstig eigenaar of als derde, bijvoorbeeld adviesbureaus, bij aan- of verkoop van onroerend goed een informatie- dan wel onderzoeksplicht heeft als het gaat om het vaststellen van de kwaliteit van de bodem en/of de aanwezigheid van ondergrondse brandstoftanks.

Wij adviseren u om in voorkomende gevallen zelf zorg te dragen voor bodemonderzoek dan wel een onderzoek naar de aanwezigheid van een tank. De verkregen informatie uit deze rapportage is niet conform de norm NEN 5725 en bevat daarmee mogelijk onvoldoende informatie om te worden gebruikt bij de aanvraag om een omgevingsvergunning, bestemmingsplanwijziging of andere vraagstukken rondom grondverzet. Bij een aanvraag voor een vergunning tot bouw dient elke situatie opnieuw afzonderlijk te worden beoordeeld. Het is niet uitgesloten dat de gemeente dan opnieuw bodemonderzoek eist omdat de bestaande informatie verouderd is of omdat een onjuiste onderzoeksstrategie is toegepast. Inhoudelijke vragen en vragen over de werking van de website kunt u stellen door een mail te sturen naar info@odijmond.nl.

Indien er in de bodem lood wordt aangetroffen, kan er sprake zijn van gezondheidsrisico's. Lood wordt met name aangetroffen in gebieden die van oudsher bebouwd zijn en/of waar ophooglagen aanwezig zijn. Indien hier sprake van is en er geen bodemonderzoek van de (woon)locatie aanwezig is, adviseren wij alsnog om dit uit te voeren. Aan de hand van dit onderzoek kunnen wij vervolgens een inschatting maken van de eventuele gezondheidsrisico's.

Voor informatie over waterbodems kunt u het beste contact opnemen met het betreffende waterschap. Zij zijn hiervoor ook het bevoegd gezag.

Naast dit bericht adviseren wij voor het opzoeken van bodeminformatie in de gemeentes Beemster, Edam-Volendam, Haarlemmerliede en Spaarnwoude en Purmerend ook desbetreffende gemeente te raadplegen voor bodeminformatie. Deze gemeenten beheren ook een eigen bodeminformatie-systeem waar mogelijk nog aanvullende bodeminformatie aanwezig is.

Voor het opzoeken van bodeminformatie in de gemeente Noordwijkerhout wordt geadviseerd om ook het bodemloket www.bodemloket.nl te raadplegen. Op het bodemloket is informatie te vinden van locaties waar de provincie Zuid-Holland in het kader van de Wet bodembescherming bevoegd gezag is.

Bijlage

Immobil	Een verontreiniging in de bodem die zich niet verspreidt. De verontreiniging blijft dus op zijn plek en gaat niet naar het grondwater of de bodemlucht. Voorbeelden zijn zware metalen en PAK (koolstofdeeltjes).
Mobil	Een verontreiniging in de bodem die zich wel verspreidt. De verontreiniging blijft dus niet op zijn plek en verplaatst zich door de grond, verspreidt naar het grondwater of naar de bodemlucht. Voorbeelden zijn benzineproducten of stoffen met chloor.
Achtergrondwaarde	De kwaliteit van de bodem die er 'van nature' voorkomt, een soort referentiewaarde voor Omgevingsdienst ODIJmond.
Tussenwaarde	De helft van de interventiewaarde. Als gehalten boven de tussenwaarde worden gemeten, is meestal meer onderzoek nodig.
Interventiewaarde	Als de gehalten in de bodem hoger zijn dan de interventiewaarde, dan moet bekeken worden hoeveel grond boven de interventiewaarde is verontreinigd.
Geval van ernstige bodemverontreiniging	Als er meer dan 25 m ³ grond is vervuild met gehalten boven de interventiewaarde, is er sprake van een ernstig geval. Voor grondwater is dat 100 m ³ .

Legenda

Wbb	Wet bodembescherming
BKK	Bodemkwaliteitskaart
HO	historisch onderzoek
VO	verkennend onderzoek
OO	oriënterend onderzoek
NO	nader onderzoek
SO	saneringsonderzoek
SP	saneringsplan
SE	saneringsevaluatie
EUT	ernst en urgentie
AP04	partij-keuring
<= AW	Geen verhoogde gehalten gemeten
> AW	Licht verontreinigd, groter dan de landelijk genormeerde Streefwaarde "volledig schoon" (S-waarde). Er is geen verder onderzoek noodzakelijk.
> T	Matig verontreinigd, groter dan de landelijk genormeerde Tussenwaarde (T-waarde).
> I	<p>Sterk verontreinigd, groter dan de landelijk genormeerde Interventiewaarde (I-waarde).</p> <p>De interventiewaarde is het concentratie niveau in de grond, waterbodem of grondwater waarbij de functionele eigenschappen die de bodem voor mens, plant en dier heeft kunnen zijn verminderd.</p> <p>Een overschrijding van de interventiewaarde betekent niet per definitie dat er risico's zijn. Per locatie zullen de eventuele risico's (aanvaardbaar risiconiveau) moeten worden vastgesteld. Deze zijn afhankelijk van de functie (ARN). In zijn algemeenheid kan gesteld worden dat voor de diffuse verontreinigingen er geen risico's zijn voor de functie wonen met tuin. De overschrijding van de I-waarde betreft mogelijk slecht ? (klein) deel van de onderzoekslocatie en hoeft daarmee niet de gemiddelde verontreinigings-situatie van deze locatie te betreffen. Als in meer dan 25 m3 grond of meer dan 1000 m3 grondwater concentraties boven de I-waarde zijn gemeten dan is het volgen van een Wet BodemBeschermingprocedure (Wbb) verplicht in nieuwe situaties, zoals de aanvraag van een bouwvergunning, bestemmingsplanwijziging/functiewijziging, Wet milieubeheer vergunning of bij meer dan 25 m3 grondverzet. Het kan dan zo zijn dat er wel een Wbb-procedure gevolgd moet worden maar er toch geen sanering plaatsvindt op basis van aanvaardbaar risiconiveau en achtergrondwaarden.</p>
Onbekend	Niet van toepassing / Gebruikte code is geen officiële benaming / niet onderzocht dan wel geen informatie voorhanden in het gemeentelijk systeem Voor een verdere toelichting van de omschrijvingen zie de bijlage.